D45 A120 XL

La gamme de serrures accessibilité la plus large et la plus complète du marché

Serrure permettant avec sa béquille d'être conforme à la loi n° 2005-102 du 11 février 2005 sur l'accessibilité en situation du handicap ou à mobilité réduite (PMR). Serrure apte à équiper des blocs-portes coupe-feu.

PV feu 1/2 h sur porte bois + certification CE.
PV feu 2 h sur porte acier + certification CE

Sécurité

- Fonctionne avec cylindre profilé européen, panneton DIN

Résistance

- Coffre anticorrosion

Confort

- Facilité de fermeture : pêne 1/2 tour bombé limitant le bruit au claquement
- Destinée à recevoir une poignée jusqu'à 251 mm de longueur
- Système de rattrapage de jeu au fouillot de béquillage (fouillot équipé d'une lame ressort)

Facilité d'installation

- Réversible (droite ou gauche) par retournement du pêne 1/2 tour avant montage
- Trous de fixation traversant adaptés à tous types de rosaces et ensembles

Garantie, Normes et Labels

Garantie 10 ans

1/2 h sur porte Bois
2h sur porte Acier
(sauf D41)

Applications : Résidentiel - Tertiaire

Descriptif technique

- Coffre fermé en acier galvanisé anticorrosion
- Hauteur 150 mm – Epaisseur 15 mm
- Fouillot de béquillage : carré de 8 mm
- Axe à 120 mm, entraxe à 70 mm
- Ressort de fouillot renforcé
- Trous de passage de vis traversant pour rosace au cylindre et au fouillot
- Vis de cylindre fournie
- Dimensions têtière : 230 x 20 x 3 mm
- Têtière peinte époxy ou inox en standard
- Bouts ronds ou carrés
- Gâche fournie (finition idem serrure)
- Pêne dormant oblong
- Pêne 1/2 tour inox, réversible avant montage
- Pêne 1/2 tour bombé pour plus de confort d'utilisation
- Fonctionne avec cylindre profilé européen, à panneton DIN
- Encombrement et fixations identiques sur tous les modèles

D45 A120 XL

Textes règlementaires

- Loi du 11 février 2005 pour l'égalité des droits et des chances, la participation et la citoyenneté des personnes handicapées.
- Décret (n°2006-555) du 17 mai 2006 relatif à l'accessibilité des établissements recevant du public, des installations ouvertes au public et des bâtiments d'habitation.
- Décret (n°2007-1327) du 11 septembre 2007 relatif à la sécurité et à l'accessibilité des établissements recevant du public et des immeubles de grande hauteur.
- Arrêté du 1er août 2006 détaille, entre autre, les caractéristiques techniques à respecter pour les ERP (établissements recevant du public) et EOP (établissements ouverts au public).
- Un autre arrêté du 1er août 2006 détaille, entre autre, les caractéristiques à respecter pour les bâtiments d'habitation collectifs et maisons individuelles neuves (hors construction ou réhabilitation pour son propre usage).

Poignée facilement manœuvrable et préhensible, par une personne :

- En position debout
- En position assise
- Ayant des difficultés à saisir
- À faire un geste de rotation du poignet
- Extrémité située à plus de 0,40 m d'un angle rentrant de parois ou de tout autre obstacle à l'approche d'un fauteuil roulant

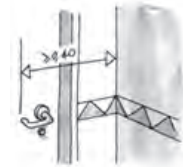

Serrure axe à 120 mm

+

Poignée allongée 240 mm

- L'axe de la serrure (120 mm + poignée allongée 240 mm) permettent de respecter les 40 cm nécessaires dans un angle rentrant

NOUVEAU

Serrure axe 120 mm - accessibilité

- Serrure apte à équiper des bolcs-portes coupe-feu.
  PV feu 1/2 h sur porte bois
  + certification CE.
  PV feu 2 h sur porte acier
  + certification CE
- Réversible (droite ou gauche)
- Carré de 8 mm
- Bouts ronds ou bouts carrés
- Peinte époxy vernie ou inox (autres coloris sur demande)
- Coffre fermé en acier galvanisé anticorrosion

D45 CFPF A120 XL

D43 CFPF A120 XL

D41 A120 XL

D42 CFPF A120 XL

Pêne dormant + 1/2 tour à cylindre PE

Schémas techniques p. 232

Réf. D45 CFPF A120 XL

- Classification CE EN12209 2003 : 3H810G3HC20

Bec de cane à condamnation

Schémas techniques p. 232

Réf. D43 CFPF A120 XL

- Classification CE EN12209 2003 : 3H810G-HG200
- Carré de 6 mm

Pêne dormant + 1/2 tour + 1 clé à gorge

Schémas techniques p. 233

Réf. D41 A120 XL

- 10 variations de clés

Bec de cane

Schémas techniques p. 233

Réf. D42 CFPF A120 XL

- Classification CE EN12209 2003 : 3H810G-H0200

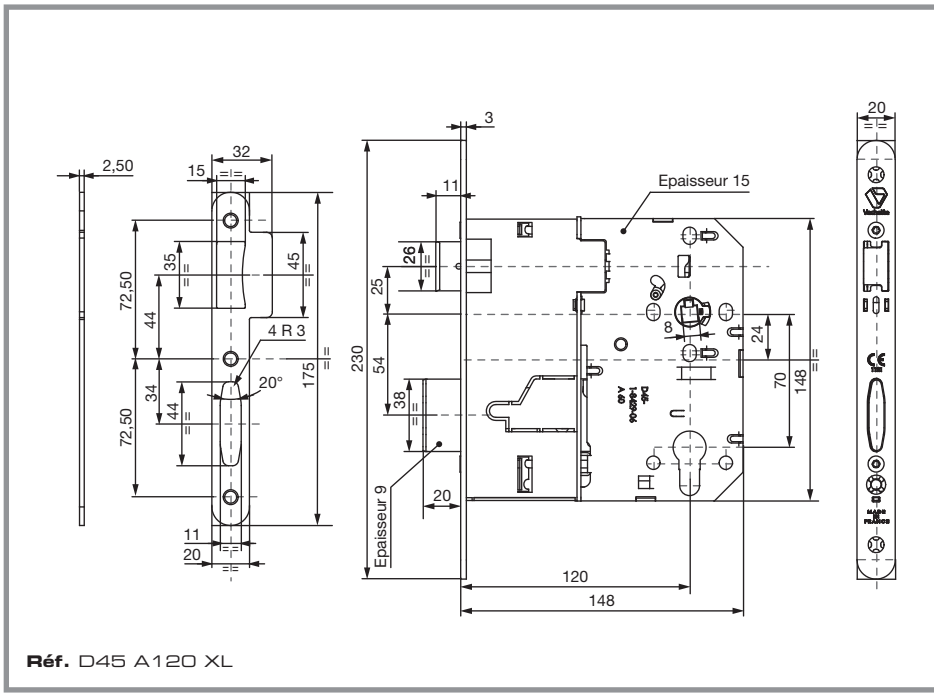

Réf. D45 A120 XL

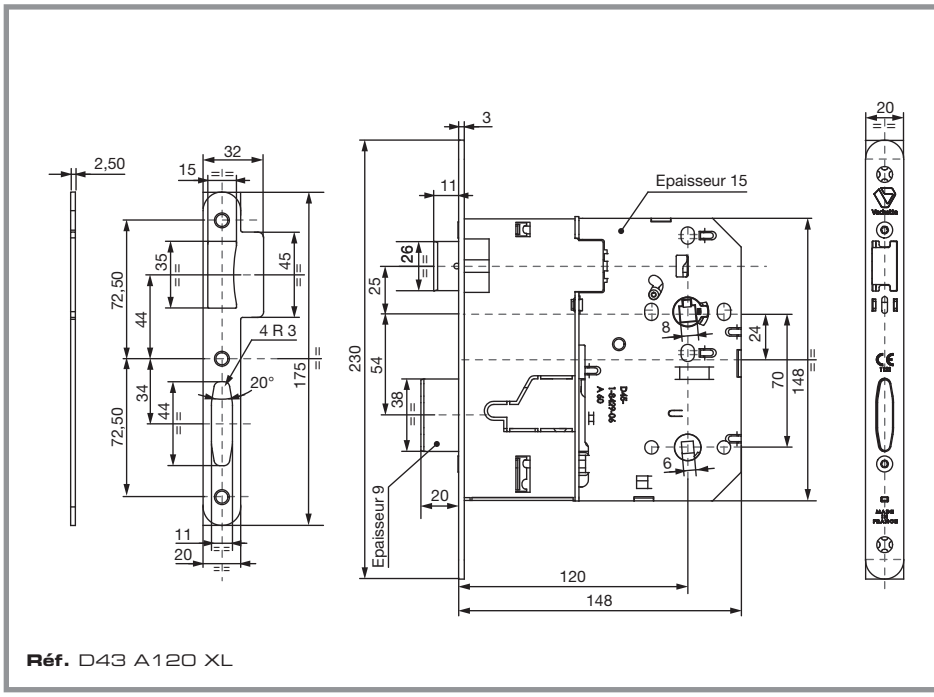

Réf. D43 A120 XL

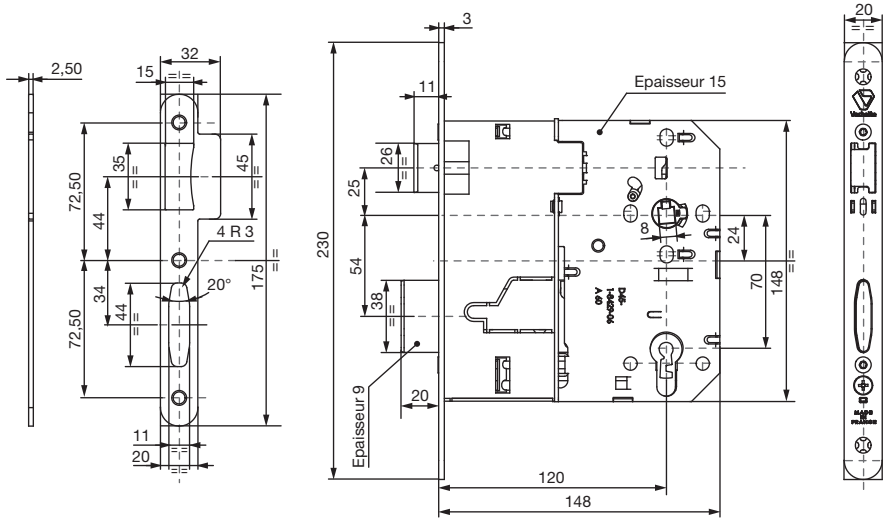

Réf. D41 A120 XL

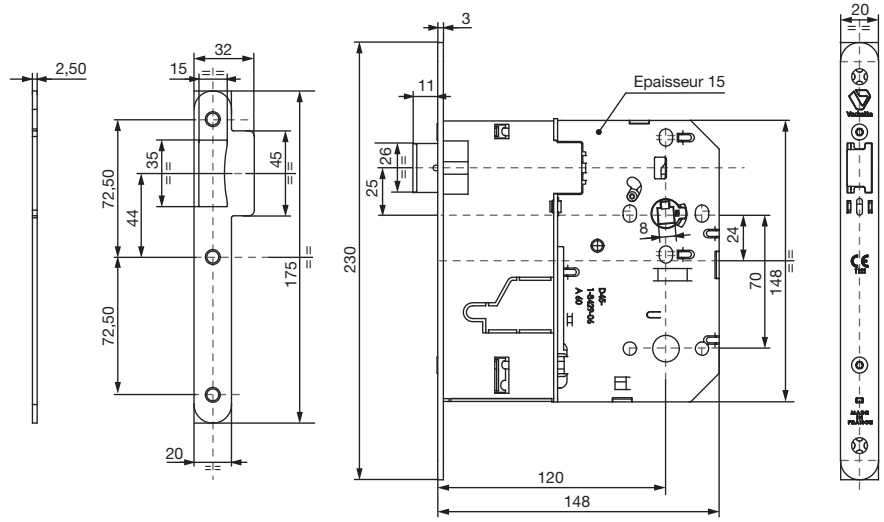

Réf. D42 A120 XL