# PANTALON PYLONE
# CM780

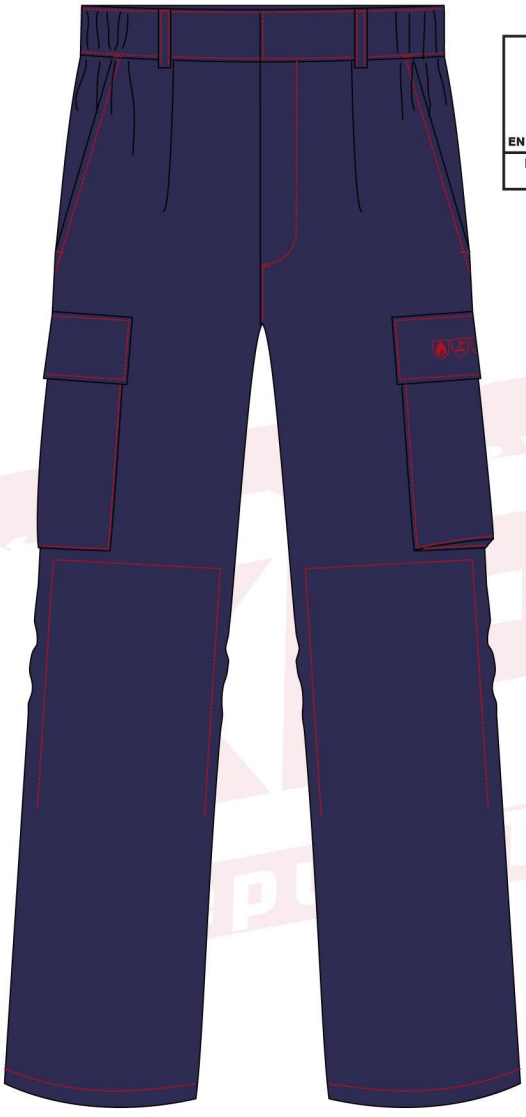

A1 Classe 1
EN ISO 11611-2015
PROJECTIONS SOUDURE

A1B1C1D0E1F1
EN ISO 11612-2015
FLAMMES CHALEUR

Type 6
EN 13034-2005 +A1-2009
CHIMIE

EN 1149-5-2008
ELECTROSTATIQUE

Classe 1
IEC 61482-2-2009
ARC ELECTRIQUE

**PROTECTION DES GENOUX**

**EN 14404 - 2004 + A1 - 2010**
Niveau 0

***Bleu marine 58***

| | |
|---|---|
| **DESCRIPTIF** | *- Poches italiennes*<br>*- Poches treillis à soufflets, rabat fermant par pressions «plastique» cachés*<br>*- Poche treillis droite, 2 compartiments*<br>*- Poche dos à rabat fermant par pressions «plastique» cachés*<br>*- Poches genoux intérieures avec retour tissu*<br>*- Braguette fermant par zip «plastique»*<br>*- Ceinture élastiquée aux côtés fermant par bouton boutonnière cachés*<br>*- Plis d'aisance à la ceinture*<br>*- 5 passants*<br>*- Pantalon entièrement surpiqué avec fil coloris rouge*<br>*- Pictogrammes brodés fil rouge sur rabat poche cuisse gauche* |
| **COMPOSITION** | *64 % coton 35 % polyester 1 % fibre anti-statique - 350 gr/m²* |
| **TAILLES** | *36 à 60* |
| **REMARQUE** | *Veste indissociable avec le pantalon compatible avec les normes citées** |

KIPLAY Depuis 1921 WORKWEAR & JEAN'S

** Kiplay décline toute responsabilité dans le cas où les vêtements seraient dissociés*

*Coloris non contractuels - Reproduction et modification interdite - droits réservés - ACV - 2018*