⧄ 1/2" Cliquets "Standard"

Les cliquets "tête ronde" FACOM

S.171

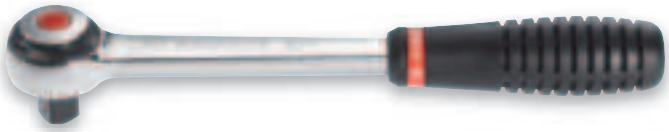

S.161

S.151

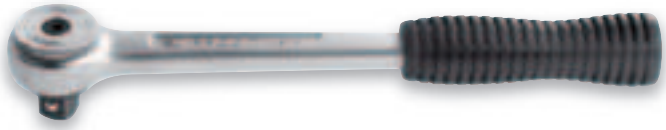

S.154

S.143A

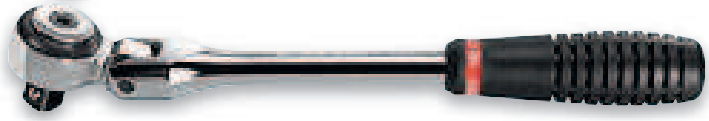

S.153A

La solution en environnements mécaniques denses

Compacts :
- *Le mécanisme des cliquets FACOM permet d'avoir une tête ronde très compacte.*

Précis :
- *5° de reprise seulement grâce au mécanisme à 72 dents.*

Performants :
- *Ils répondent aux exigences des normes ISO 3315, DIN 3122, NF ISO 3315.*

Cliquets manche métallique

S.155A

S.157A

S.158A

- *Particulièrement adaptés aux environnements où les solvants sont agressifs pour les poignées en plastique PVC..*

S.156
Cliquet intercalaire.
Entraînement : ⧄ 1/2" femelle.
Sortie : ⧄ 1/2" mâle.

Cliquets tête "parcmètre"

SM.171

SM.161

SM.150

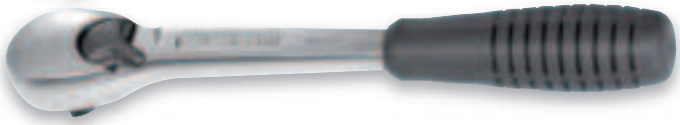

Robustesse :
- *Les cliquets à tête "parcmètre" sont particulièrement adaptés aux conditions de travail difficiles : leur mécanisme est protégé et possède moins de dents (50) qu'un cliquet "tête ronde" (72).*

Confort :
- *L'inverseur encastré limite les inversions de sens accidentelles et facilite les inversions avec mains gantées.*

⧄ 1/2" Guide de choix

Système de verrouillage

Sécurité : 600 Newtons avant arrachement de la douille : pas de perte des douilles dans vos mécanismes.
Confort : Le bouton de déverrouillage permet une éjection instantanée de la douille par simple pression même mains glissantes ou gantées.

Système paume de main

Confort : Permet d'appuyer sur la tête du cliquet pendant le serrage tout en évitant une inversion accidentelle du sens.

Manche long

Puissance : Permet de transmettre plus de couple tout en restant en adéquation avec le mécanisme du cliquet.

Manche métallique

Robustesse : Particulièrement adapté aux environnements où les solvants sont agressifs pour les poignées en plastique PVC.
Grip : Moleté pour éviter tout risque de glissement.

Cliquets tête parcmètre

Adaptés aux conditions de travail difficiles : leur mécanisme est protégé.

Manche articulé

Le manche articulé et freiné permet de se dégager d'un obstacle.

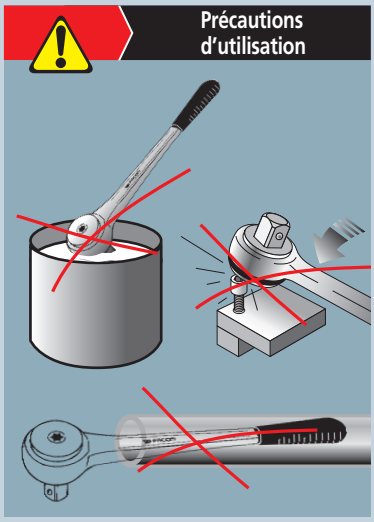

	S.171	S.161	S.151	S.154	S.143A	S.153A	SM.171	SM.161	SM.150	S.155A	S.157A	S.158A	S.156
Avantages													
Système de verrouillage	●						●						
Système paume de main	●	●			●	●	●	●	●	●	●	●	
Manche long				●		●					●	●	
Manche métallique										●	●	●	
Tête parcmètre							●	●	●				
Manche articulé					●	●						●	
Caractéristiques													
Angle de reprise	5°	5°	5°	5°	5°	5°	7°	7°	7°	5°	5°	5°	5°
Nb de dents	72	72	72	72	72	72	50	50	50	72	72	72	72
L (mm)	250	250	251	400	266	400	259.5	259.5	259.5	257	380	430	-
l (mm)	231	231	232	380	247	381	238	238	238	238	361	411	-
a (mm)	44	43	40	40	43	43	38	38	38	43	43	43	59
b (mm)	38.5	38.5	38.5	39.5	38	38	43	43	43	38.5	38.5	37	39
c (mm)	28.5	27.5	24.5	24.5	27.5	27.5	22.5	22.5	22.5	27.5	27.5	27.5	39
Ø (mm)	31	31	29	29	31	31	31	31	31	19	19	19	-
⚖ g	495	490	475	780	598	755	600	605	580	570	725	930	230
Entretien													
Chapeaux													
S.161C		●			●	●				●	●	●	
S.151C			●	●									
S.156C													●
SM.150C							●	●	●				
Kit pièces détachées													
S.161RN		●			●	●				●	●	●	
S.151RN			●	●									●
SM.150RN								●	●				
SM.171RN							●						
Rotors													
S.151R		●	●	●	●	●				●	●	●	●
SM.150-04								●	●				
SM.171-04							●						