BAKA Protect 4020 3D

avec réglage confort d'excentrique 3D pour portes d'entrées en bois

Propriétés du produit

- pour portes d'entrée en bois à recouvrement
- carter situé de manière masquée dans l'ouvrant et le dormant
- avec réglage confort d'excentrique
- réglage en 3D (latéral +/- 3,0 mm, hauteur +/- 3,0 mm, appui +/- 3,0 mm)
- tige interne
- utilisable pour essais de système selon DIN EN 1627 et suivantes
- technique de paliers lisses sans entretien

Caractéristiques techniques

Caractéristiques	Valeur
Charge	160,0 kg
Longueur du nœud	140,0 mm
Diamètre du nœud	20,0 mm
Longueur de la tige	10,0 mm
Diamètre de la fraise	20,0 mm

Remarque

Marques d´homologation

Certification CE

Certification IFT

Clé de classification

2	7	3	1 *1	1	— *2	0	10 *3

*1 L'examen des portes techniques a toujours lieu sur l'élément de porte complet.

*2 relever du modèle de finition

*3 le test de performance continue a été réalisé et validé avec un poids de 160 kg

Malgé le soin apporté à cette fiche, nous ne pouvons tre êtenu responsabilite pour toute erreurs.

BAKA - BAKA Protect 4020 3D

La charge précisée ci-dessus s'applique au cas de deux paumelles par ouvrant (1 x 2 m), vous trouverez des détails dans la partie Caractéristiques techniques.

Lot consistant en 3 paumelles (1 paumelle = réglage en hauteur et côté, 2 paumelles = réglage en profondeur et côté).

Si nécessaire, il est nécessaire de ordre une paumelle quatrième séparé.

Modèle disponible avec axe condamnable (MSTS).

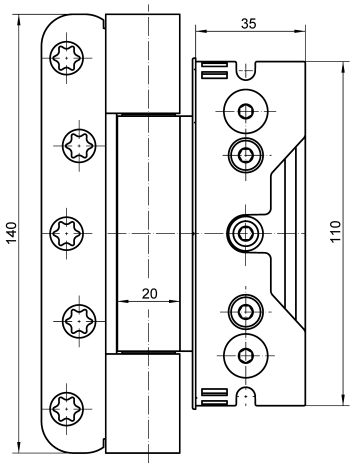

vue de face

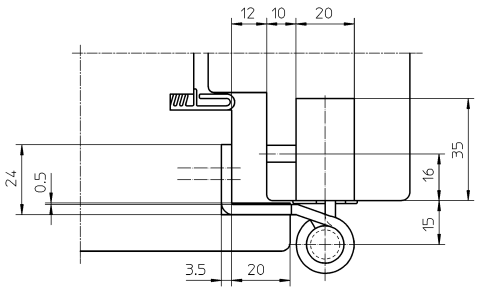

recouvrement 20 mm

Adapté pour

Gabarit de perçage BAKA Protect 4000 dormant

Modifier BAKA Protect 4000 dormant

Gabarit de trame BAKA Protect 4000 ouvrant

Gabarit de trame BAKA Protect 4000 dormant

Corps de fraisage BAKA Protect 4000 ouvrant

Corps de perçage / fraisage BAKA Protect 4000 dormant

Combinaisons

Cache paumelle N° 12
Capot BAKA Protect 4000

Domaine d'utilisation

anti-effraction

protection contre le feu

Version

Finition	Inox mat (040)
N° de finition	040

Malgé le soin apporté à cette fiche, nous ne pouvons tre êtenu responsabilite pour toute erreurs.

BAKA - BAKA Protect 4020 3D

Conditionnement	1 lot (3 pièces)
DIN	DIN droite et gauche
Référence	5 080824 0 04085
EAN	4015471103897

Finition	RAL 9016 Blanc sign. (070)
N° de finition	070
Conditionnement	1 lot (3 pièces)
DIN	DIN droite et gauche
Référence	5 080824 0 07085
EAN	4015471103903

Finition	Topzinc (110)
N° de finition	110
Conditionnement	1 lot (3 pièces)
DIN	DIN droite et gauche
Référence	5 080824 0 11085
EAN	4015471103927

Malgé le soin apporté à cette fiche, nous ne pouvons tre êtenu responsabilite pour toute erreurs.